

CONSULTAS TERRITORIAIS

PROPOSTA METODOLÓGICA PARA LEITURA COMUNITÁRIA

Construção Coletiva do Diagnóstico para estruturação da Leitura Técnica Preliminar

1. Levantamentos para Leitura Técnica – dados secundários

- Planos, Estudos e Projetos existentes
- Marco regulatório Urbano e Ambiental



Estruturação da Leitura Técnica por Camadas

2. Consultas Territoriais por RPA – dados primários

- Contribuições para diagnóstico propositivo
- Debates para construção coletiva do diagnóstico



Estruturação da Leitura Comunitária por Camadas

DIAGNÓSTICO PROPOSITIVO

CAMADAS DO DIAGNÓSTICO PROPOSITIVO

- O diagnóstico do Recife, seus bairros, habitantes, formas de circular, viver e usar a cidade compreendidas através de três camadas:
- **Ambiental**
 - Aponta para a proposição de uma estrutura de espaços abertos atenta às áreas de proteção ambiental, e para definição de áreas de regulação homogênea.
- **Infraestrutura**
 - Aponta instruções para planos setoriais de estruturação do território, com visão integrada (sistema viário e de transportes, saneamento, equipamentos etc.).
- **Formas de uso e ocupação do solo e atividades econômicas**
 - Aponta para a definição de uma nova localização de usos, propostas de intervenção em solo público e solo privado, projetos urbanos e diretrizes de regulação. Ações de redução da segregação socioespacial.

A ABORDAGEM PROPOSITIVA NA LEITURA COMUNITÁRIA

Considerando a abordagem técnica (**Leitura Integrada por Camadas**), o diagnóstico propositivo estimula a participação social através do diálogo sobre as questões urbanas e indicação de soluções para os problemas do cotidiano.

- **Escuta dos problemas emergentes dos bairros**
- **Propõe soluções para os problemas da cidade**
- **Prioriza ações para a melhoria** das condições de vida na cidade
- Encurta distâncias entre:
 - Leitura dos problemas e suas soluções
 - Olhar técnico e comunitário
- Desenvolve o olhar propositivo em relação aos problemas, identificando ou propondo soluções
- Soluções pactuadas/construídas com a população
- Empoderamento e legitimidade: população aponta as soluções que acham necessárias, legitimando as proposições da etapa de diagnóstico

A ABORDAGEM PROPOSITIVA NA LEITURA COMUNITÁRIA

Exemplo:

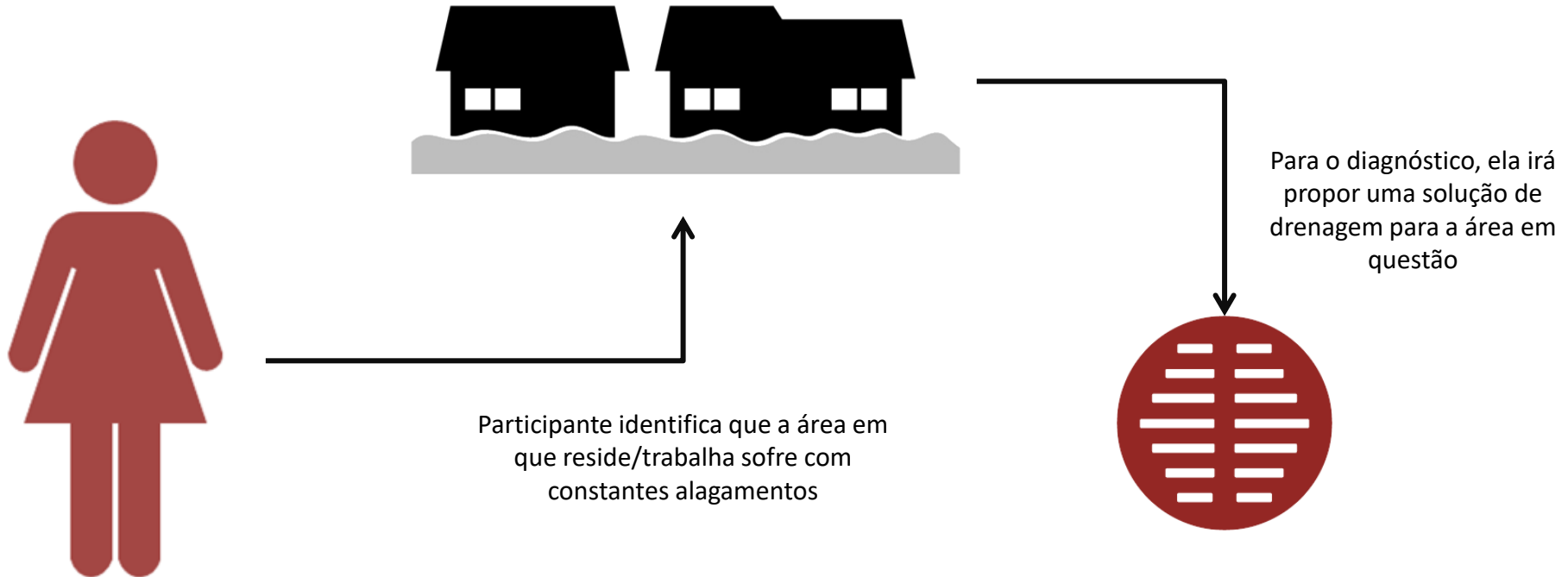

A ABORDAGEM PROPOSITIVA NA LEITURA COMUNITÁRIA

A facilitação e o instrumental para a consulta territorial do diagnóstico propositivo deve permitir que a/o participante identifique seus problemas e indique a solução, por camada, facilitando sua compreensão e otimizando o processo de sistematização.

Sua participação ocorrerá por itens pré-definidos ou sugeridos (também podem ser inseridas outras categorias de soluções que não estejam pré-definidas).

Além disso, o instrumental possibilitará o estabelecimento de prioridades.

PARAMETRIZAÇÃO DA PARTICIPAÇÃO SOCIAL NAS CONSULTAS TERRITORIAIS

LEITURA COMUNITÁRIA POR CAMADAS DA ABORDAGEM TÉCNICA:
APONTAMENTO DE SOLUÇÕES A PARTIR DE PROBLEMAS IDENTIFICADOS

CAMADA INFRAESTRUTURA

QUESTÕES	POSSIBILIDADES	Ponto	Linha	Polígono
Falta água	Melhoria no abastecimento de água	X	X	X
Não tem água o tempo todo nas torneiras				
Não existe coleta de esgoto	Melhoria no sistema de esgotamento sanitário	X	X	X
Esgoto cai direto em rios e/ou córregos				
Alagamentos quando chove	Solução de drenagem	X	X	X
Não tem coleta de lixo ou é insuficiente	Melhoria nos serviços de coleta de resíduos sólidos	X	X	X
Não existe iluminação pública	Melhoria/ampliação na estrutura de iluminação pública	X	X	X
Sensação de insegurança pela falta/insuficiência de iluminação pública				

*QUESTÕES PODEM TER SIDO ALTERADAS EM FUNÇÃO DAS CONTRIBUIÇÕES

CAMADA INFRAESTRUTURA

QUESTÕES	POSSIBILIDADES	Ponto	Linha	Polígono
Poucas linhas de ônibus atendem ao local	Melhorar a oferta de ônibus	X	X	X
Demoro muito entre minha casa e o trabalho				
	Implantar corredor exclusivo de ônibus		X	
O ônibus é ruim	Melhoria no sistema de ônibus		X	
O ônibus é lotado			X	
Ponto de ônibus lotado/sem abrigo	Ampliação de calçadas	X		
	Ampliação/implantação de abrigos	X		
Não há oferta de estações de metrô	Implantação de metrô	X	X	

*QUESTÕES PODEM TER SIDO ALTERADAS EM FUNÇÃO DAS CONTRIBUIÇÕES

CAMADA INFRAESTRUTURA

QUESTÕES	POSSIBILIDADES	Ponto	Linha	Polígono
O metrô é ruim	Melhoria no sistema de metrô		X	
O metrô é lotado			X	
É difícil chegar na estação de metrô	Projeto urbano de melhoria			
As linhas de trem/metrô dificultam a travessia		X	X	X
As estações de metrô e os pontos de ônibus são distantes	Promover a integração ônibus-metrô			
Precisa pagar ônibus e metrô entre o trajeto casa/trabalho		X	X	
Muito trânsito	Desestimular o transporte individual	X	X	
	Ampliar o sistema viário			

*QUESTÕES PODEM TER SIDO ALTERADAS EM FUNÇÃO DAS CONTRIBUIÇÕES

CAMADA INFRAESTRUTURA

QUESTÕES	POSSIBILIDADES	Ponto	Linha	Polígono
É perigoso andar de bicicleta	Ciclovia/ciclofaixa	X	X	
Calçadas estreitas	Ampliação e melhoria de calçadas	X	X	
Calçadas esburacadas				
Não há calçadas				
Comércio informal nas calçadas	Ordenamento do espaço público	X	X	
As escadarias são ruins	Melhorar as condições das escadarias	X	X	
	Implantar outras formas de circulação	X	X	

*QUESTÕES PODEM TER SIDO ALTERADAS EM FUNÇÃO DAS CONTRIBUIÇÕES

CAMADA USO E OCUPAÇÃO DO SOLO

QUESTÕES	POSSIBILIDADES	Ponto	Linha	Polígono
Moro em uma comunidade que não é ZEIS	Ampliação/reconhecimento de ZEIS	X		X
Não tenho a propriedade de minha casa	Programa de regularização fundiária	X		X
Sofro pressão para sair do meu bairro/comunidade	Fortalecimento das ZEIS (PREZEIS)	X		
Falta opção de moradia popular	Promover habitação popular	X		X
Falta de comércio e serviços	Estimular a diversidade de usos	X		X
É perigoso circular nas vias do bairro				
Imóveis vazios ou pouco utilizados	Estimular/incentivar uso de imóveis vazios	X		X
Patrimônio histórico vazio	Estimular/incentivar o uso de imóveis históricos	X		X
Patrimônio histórico degradado				

*QUESTÕES PODEM TER SIDO ALTERADAS EM FUNÇÃO DAS CONTRIBUIÇÕES

CAMADA USO E OCUPAÇÃO DO SOLO

QUESTÕES	POSSIBILIDADES	Ponto	Linha	Polígono
Área central está abandonada	Estimular a diversidade de usos	X		X
Andar no centro é perigoso	Ocupar imóveis vazios	X		X
Muitos prédios altos	Controlar a verticalização	X		
Áreas vazias sem uso	Estimular a ocupação/Promover projetos urbanos participativos	X		X
Poucas opções de lazer	Estimular a diversidade de usos e ampliação de áreas verdes/livres	X		X
Faltam equipamentos de esporte	Ampliar oferta de equipamento (Esporte)	X		X
Faltam equipamentos de saúde	Ampliar oferta de equipamento (Saúde)	X		X
Faltam equipamentos de educação	Ampliar oferta de equipamento (Educação)	X		X

*QUESTÕES PODEM TER SIDO ALTERADAS EM FUNÇÃO DAS CONTRIBUIÇÕES

CAMADA USO E OCUPAÇÃO DO SOLO

QUESTÕES	POSSIBILIDADES	Ponto	Linha	Polígono
Faltam equipamentos de assistência social	Ampliar oferta de equipamento (Assistência Social)	X		X
Faltam equipamentos de cultura e lazer	Ampliar oferta de equipamento (Cultura e Lazer)	X		X
Manifestações culturais estão se perdendo	Preservar as manifestações culturais	X		X

*QUESTÕES PODEM TER SIDO ALTERADAS EM FUNÇÃO DAS CONTRIBUIÇÕES

CAMADA AMBIENTAL

QUESTÕES	POSSIBILIDADES	Ponto	Linha	Polígono
Área apresenta risco de deslizamento	Contenção de encostas	X		X
Área de alagamento próxima a rios e/ou córregos	Solução de drenagem	X		X
Rio e/ou córrego poluído	Revitalização de rios e córregos	X	X	
Poucas praças e parques	Ampliação de áreas verdes e livres	X		X
Falta de áreas para lazer				
Poucas árvores e sensação de calor	Ampliar arborização de vias e/ou áreas	X	X	X
Aumento do nível do mar e diminuição da faixa de areia na praia	Conter o avanço do mar	X	X	

*QUESTÕES PODEM TER SIDO ALTERADAS EM FUNÇÃO DAS CONTRIBUIÇÕES

DINÂMICA DE FACILITAÇÃO PARA CONSULTAS TERRITORIAIS

NIVELAMENTO CONCEITUAL, GRUPOS DE TRABALHO E DEBATES

DINÂMICA DE FACILITAÇÃO PARA AS CONSULTAS TERRITORIAIS

MOMENTOS

1. APRESENTAÇÃO
2. GRUPOS DE TRABALHO
3. SÍNTESES

DINÂMICA DE FACILITAÇÃO PARA AS CONSULTAS TERRITORIAIS

PROGRAMAÇÃO

- 18:00: início do registro de presença (nome, segmento, bairro/localidade, tema de interesse)
- 18:30: distribuição de lanches após registro de presença
- 19:00: Início da apresentação para o público participante
- 19:40: início das atividades nos grupos de trabalho (06) salas temáticas
- 21:00: início dos debates para elaboração da síntese temática
- 21:30: apresentação das sínteses de cada grupo para o público participante (representante escolhido por sala terá 5 minutos para exposição)
- 22:00: Encerramento

DINÂMICA DE FACILITAÇÃO PARA AS CONSULTAS TERRITORIAIS

1. APRESENTAÇÃO – 30 a 40 minutos

- Objetivos da Consulta Pública Territorial: Leitura Comunitária para a Revisão do Plano Diretor
- Nivelamento de informações (capacitação): apresentação de conteúdo didático sobre o Plano Diretor (Objetivos e Função, Conteúdo, Efeitos) e os motivos para sua revisão
- Apresentação da abordagem propositiva para a Revisão do Plano Diretor (Leitura Integrada por Camadas)
- Apresentação do método de facilitação e instrumental a ser utilizado

DINÂMICA DE FACILITAÇÃO PARA AS CONSULTAS TERRITORIAIS

2. GRUPOS DE TRABALHO – 1 hora e 50 minutos

- 06 salas com média de 20 a 30 participantes (02 salas para cada camada da leitura)
- 12 facilitadores (02 por sala): um fará a inserção das informações no mapa digital (exposto no ecrã tátil) e outro cuidará da facilitação das ilhas de discussão (grupos de até 06 pessoas), tirando dúvidas e acolhendo novos participantes. **Esse momento terá duração de 01 hora e 20 minutos.**
- Participantes receberão material impresso para apontar suas contribuições ao diagnóstico – que serão inseridas no ecrã após o preenchimento da ficha. Havendo interesse, poderão contribuir em outras salas, onde serão acolhidos pelo facilitador e encaminhados para as ilhas de discussão, de acordo com o seu interesse. Após a contribuição em outras salas, o(a) participante retorna à sala de origem.
- A partir das 21:00, os integrantes do grupo farão uma leitura síntese das informações inseridas no mapa, escolhendo um(a) representante para apresentar no auditório. O objetivo é apresentar as principais diretrizes elencadas na camada e sua priorização (que será medida pela sobreposição das soluções apontadas pelos participantes). **Esse momento terá duração de 30 minutos.**

DINÂMICA DE FACILITAÇÃO PARA AS CONSULTAS TERRITORIAIS

2. GRUPOS DE TRABALHO – Mapa de Circulação

Rotas para as salas serão sinalizadas por trilhas

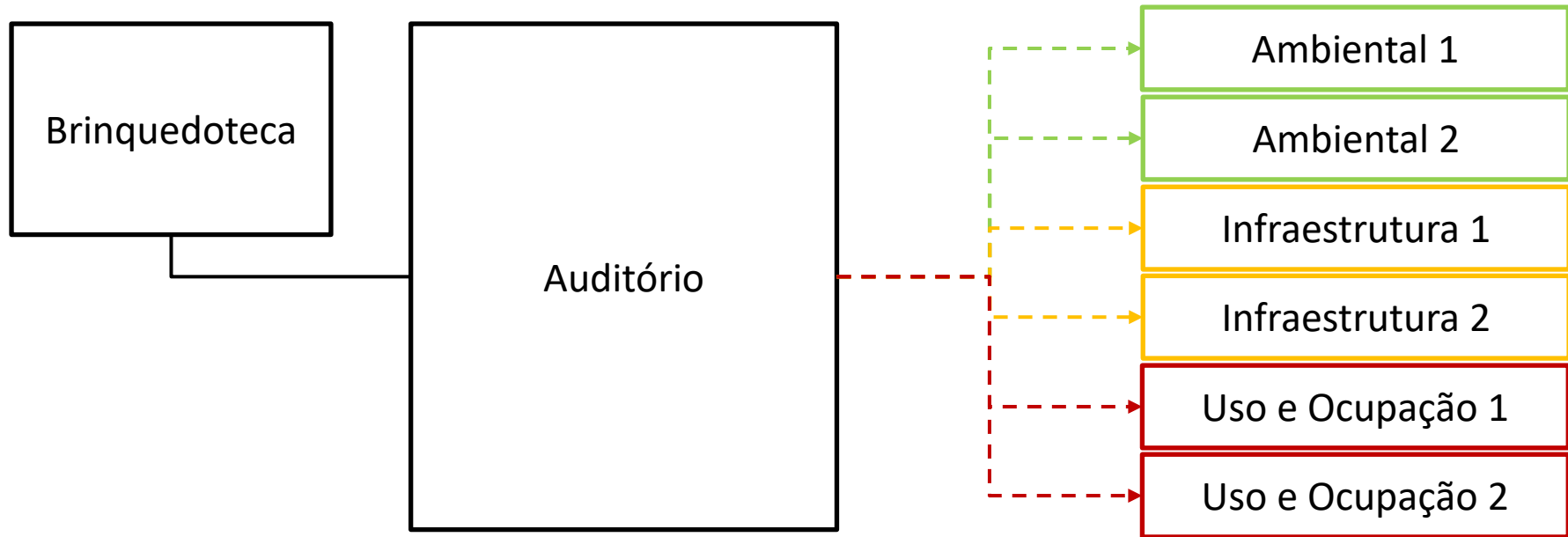

DINÂMICA DE FACILITAÇÃO PARA AS CONSULTAS TERRITORIAIS

3. APRESENTAÇÃO DE SÍNTESES POR CAMADA – 30 minutos

- Cada sala indicará um(a) representante para apresentar a síntese das contribuições
- Cada representante terá 05 minutos para expor os pontos principais do mapa de soluções – projetado no auditório
- Diretrizes serão apresentadas por ordem de prioridade
- Encerramento e informes



JW

INSTRUMENTAIS PARA FACILITAÇÃO

INSTRUMENTAIS PARA CONTRIBUIÇÃO NA FASE DE DIAGNÓSTICO PROPOSITIVO: PRESENCIAL E VIRTUAL

ESTRUTURA GERAL

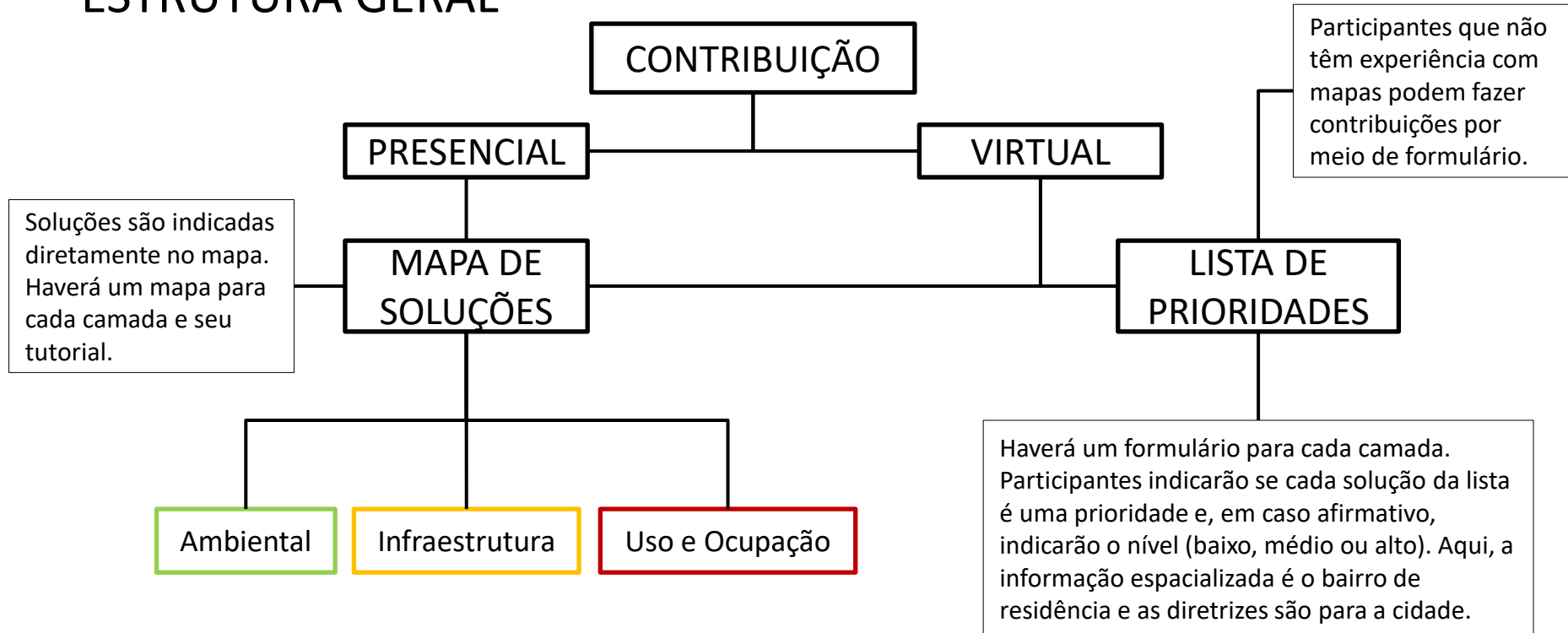

AMBIENTAL

Nome: _____

Bairro/localidade: _____



Para riscos de deslizamento

Contenção de encostas

Onde:

Comentários:



Para áreas de alagamento

Solução de drenagem

Onde:

Comentários:



Poucas árvores

Ampliar arborização

Onde:

Comentários:

MAPA DE SOLUÇÕES

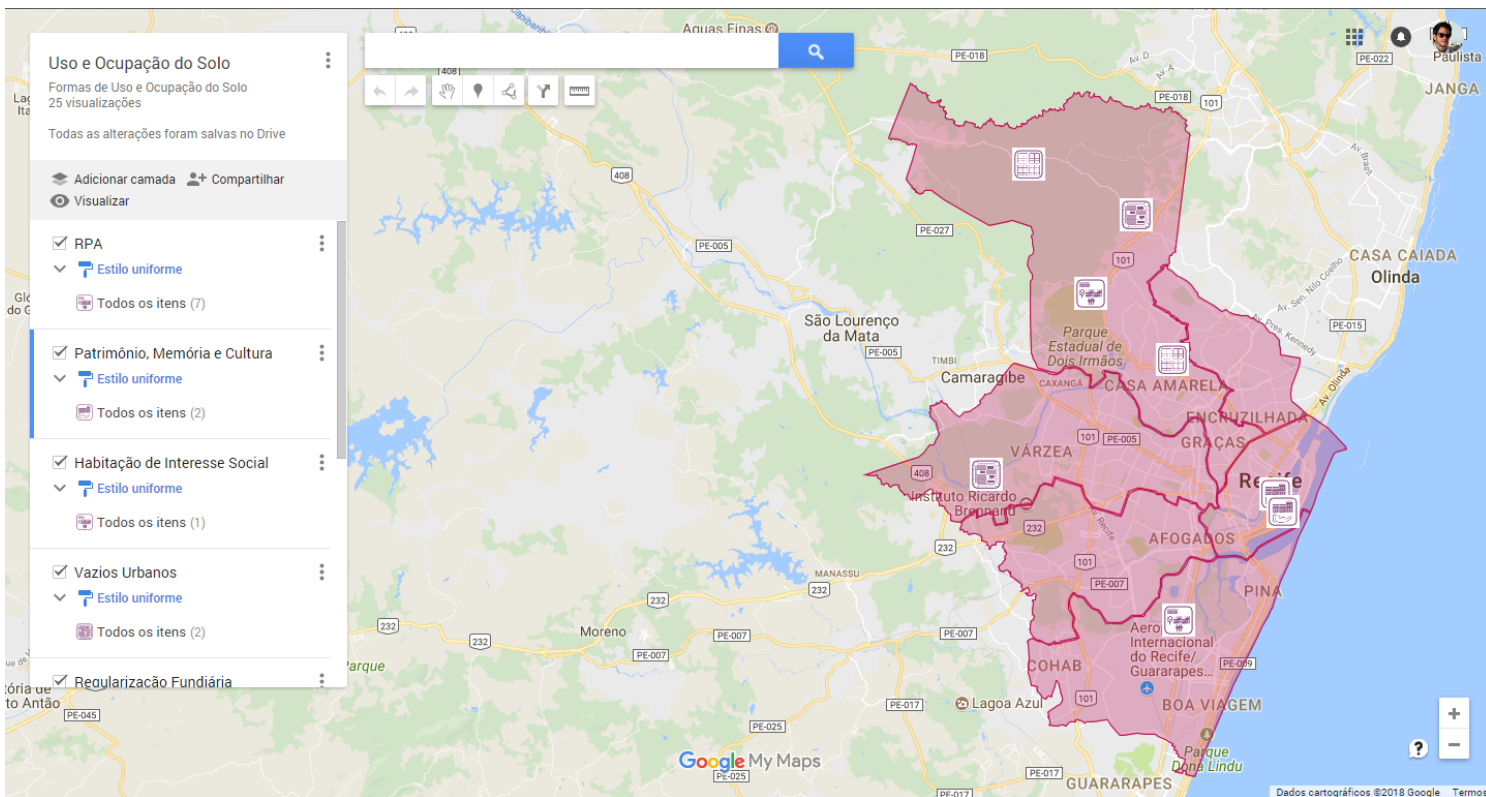

A sistematização em tempo real permitirá aferir o nível de prioridade (ou a coincidência de demandas) para as soluções indicadas (sobreposição quantitativa)

AMBIENTAL

Nome: _____

Bairro/localidade: _____



Para riscos de deslizamento

Contenção de encostas

Prioridade

Alta

Média

Baixa



Para áreas de alagamento

Solução de drenagem

Prioridade

Alta

Média

Baixa



Poucas árvores

Ampliar arborização

Prioridade

Alta

Média

Baixa